譜例1

ねどりの歌
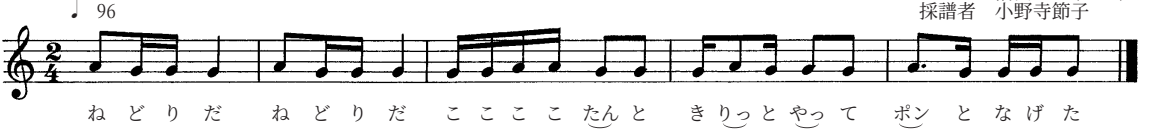
歌唱者　沼辺ニガ（T12生）
沼田ミド（S2生）
採譜者　小野寺節子